O'HARA

Key West
2 Schlafzimmer

SCHLAFPLÄTZE: 4
FLÄCHE: 40 m²
(Innengrundfläche) nach der Definition von UNIVDL berechnet
MASSE: 10,41 x 4,45 m
(Über alles)

Küche mit integrierten Mikrowellenoptionen

Ein luxuriöses Schmuckstück, das mit seinen beiden Schlafzimmern für Eltern sowie Kinder oder Gäste unter Freilufthotels für ein unnachahmliches Standing sorgt. Die Schiebetür aus drei Elementen an der Rückseite verleiht dem Wohnraum sofort eine anspruchsvolle Note und lässt die Natur und die Sonne zu jeder Tageszeit ins Zimmer.

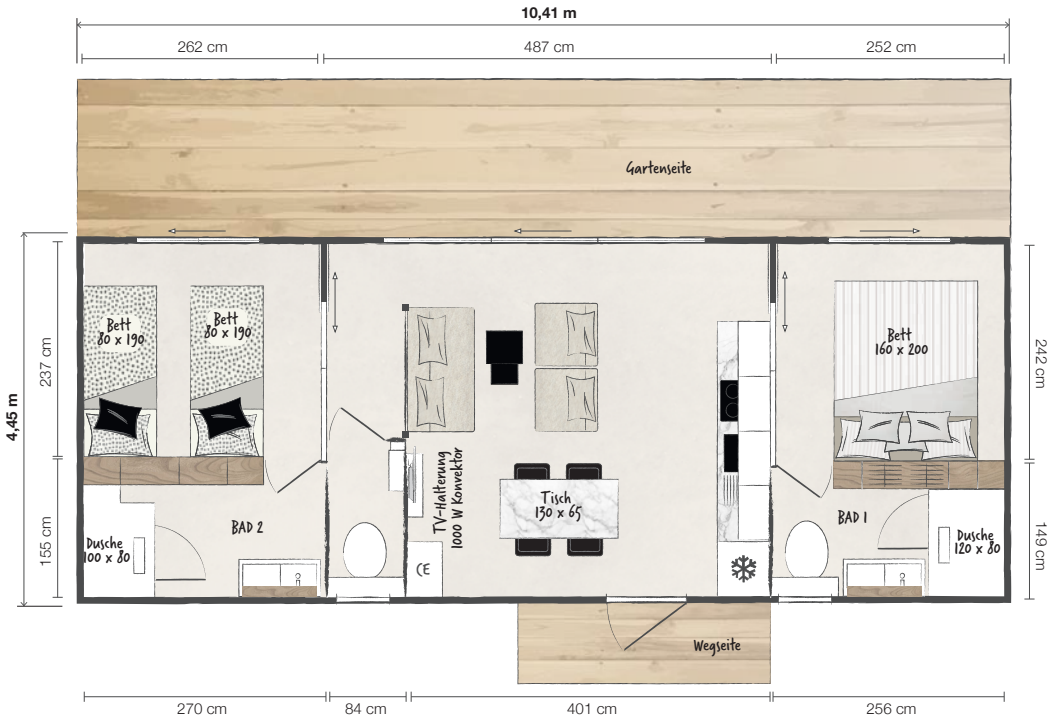

BIO HABITAT

Die Serienausstattungen des Key West 2S

AUSSENBEREICH:

Fassade in wilder Optik mit Holz- und Dünenmotiven oder Muskatdesign in vertikaler Verkleidung

Weiße Öffnungen:

- Auf der Wegseite: Flügeltür als Eingang*

- Auf der Gartenseite: Schiebetür mit drei Elementen im Wohnzimmer und Schiebetür mit 2 Elementen in den Schlafzimmern

Ziersäulen, Dachrinne, Fallrohre, weiße Dachkonstruktion

Beleuchtung: 3 LED-Außenleuchten

Außensteckdose

WOHNZIMMER:

Essbereich:

Eckiger Esstisch (130 x 65 cm) mit 4 Stühlen

Hängelampe über dem Tisch

Geschlossener, raumhoher Technikschrank mit elektrischem Warmwasserbereiter für 80 Liter

Kochbereich:

Hochregallager mit großer Kapazität. Unterschränke mit Tür mit „Push to open"-Öffnungssystem

Waschbecken aus Harz mit integriertem Abtropfgitter auf der Arbeitsplatte

Hochwertige, ACS-zertifizierte Mischbatterie

Vitro-Gas-Kochfeld mit vier Kochplatten

Eingebaute Dunstabzugshaube

Eingebauter Kühlschrank/Tiefkühlschrank für 179 l

Wohnbereich:

Sofa in Grau-Beige

Zwei Sessel mit Lederhaptik in Creme

Zwei Wohnzimmertische

Lichtapplikation

TV-Halterung

Elfenbeinfarbener Vorhang und Sichtschutz in Schaumweiß

1000 W Smart-Konvektor auf Regal mit Steckdose

ELTERNSCHLAFZIMMER MIT ANGRENZENDEM BAD:

Bett (160 x 200) mit mehr als 90 cm Gesamtplatz an den Seiten des Bettes

Bettkopfteil mit Stauraum, Nachttischen, Leselampen und integrierten Steckdosen

Bodenlanger Hotelvorhang in Elfenbein

XXL-Dusche (120 x 80 cm) mit extraflacher Wanne und Elle & Lui Duschsäule

Großer Schrank mit Stauraum

Hängender Waschtischunterschrank von 90 cm mit Ablagen und integrierten Handtuchhaltern

Regalbrett mit rundem Spiegel

Wandhängendes WC mit Wasserbehälter mit 2 Optionen

KINDER-/GÄSTEZIMMER:

2 Betten (80 x 190 cm)

Bettkopfteil mit Stauraum, Nachttischen, Leselampen und integrierten Steckdosen

Bodenlanger Hotelvorhang in Perlgrau

XL-Dusche (100 x 80 cm) mit verstellbarer Duschstange

Großer Schrank mit Stauraum

Hängender Waschtischunterschrank von 90 cm mit Ablagen und integrierten Handtuchhaltern

Regalbrett mit rundem Spiegel

SEPARATE WC:

Wandhängendes WC mit Wasserbehälter mit 2 Optionen

Geschlossener Technikschrank

Hauptschalter

Stellen Sie Ihr maßgeschneidertes Key West für Ihren Campingplatz zusammen

Verwenden Sie den Konfigurator mit unserem Verkaufsberater und lassen Sie Ihre Parzelle direkt visualisieren.

Finden Sie das Video von KeyWest auf

Die Optionen:

Fassade mit bronzefarbenem Holz, Fassaden Wild Dune und Muskat in vertikaler Verkleidung

Fassaden Wild Grizzli, Rhinozerosgrau und Kastanienfarben in vertikaler oder horizontaler Verkleidung

Öffnungen, Ziersäulen, Dachrinne, Fallrohre und Dachkonstruktion in Anthrazit

Integrierte Mikrowelle

Bultex-Matratzen im Elternschlafzimmer

Induktionskochfeld

USB-Anschluss

Zwangslüftung

Handtuchtrockner

Föhn

TV-Halterung im Elternschlafzimmer

*Fest eingebaute Glastür ersetzt Flügeltür

BIO HABITAT -Konzerns – rue Charles Tellier · ZI de la Folie Sud · CS 80032 - LA CHAIZE-LE-VICOMTE · 85035 LA ROCHE-SUR-YON CEDEX, FRANKREICH.

Tel. +33 (0)2 51 26 20 28 - information@ohara.fr - www.mobilhome-ohara.com